

Bienvenue !



Prérentrée

Licence 3

Sciences de l'Éducation et de la Formation (SEF)

4 septembre 2023

Panorama des informations

- Calendrier universitaire
- **Les BCC** : fonctionnement des BCC, 5 BCC en SEF et 3 parcours
- **Les cours** : guide des études et emploi du temps, choix de cours à effectuer, cours en e-learning, calendrier des cours, demandes de dispenses, différentes inscriptions
- **Évaluation et validation** : modalités d'évaluation, rôle du jury, règles validation et compensation, comprendre son relevé de notes
- **Vos contacts** : L3 SEF, département SEF, PsySEF, UdL, bon usage des courriels
- **Vos ressources** : vie étudiante, bibliothèques, élections étudiantes
- **Les incontournables** pour réussir votre rentrée et votre année

Le calendrier universitaire

Semestre 5 :

Lundi 18 septembre – vendredi 15 décembre

Pause pédagogique : samedi 28 octobre – dimanche 5 novembre

Semestre 6 :

Lundi 15 janvier – vendredi 19 avril

Pause pédagogique : samedi 24 février – dimanche 3 mars

Sessions d'examens terminaux :

Semestre 5 – 1^{re} session : 18 – 22 décembre

Semestre 5 – 2^e session : 6 – 14 juin

Semestre 6 – 1^{re} session : 6 – 18 mai

Semestre 6 – 2^e session : 17 – 26 juin

- **1 LICENCE = 3 ANS = 6 SEMESTRES = 180 CRÉDITS**
- **1 SEMESTRE = PLUSIEURS BCC***
- **1 BCC = 1 OU PLUSIEURS UE – UNITÉ D'ENSEIGNEMENT**
- **1 UE = 1 MATIÈRE (LISTE UNIQUE OU LISTE À CHOIX)**

***BBC = BLOCS DE CONNAISSANCES ET DE COMPÉTENCES**

- Chacun des semestres de votre formation est organisé en blocs de connaissances et de compétences.
- C'est un ensemble homogène d'enseignements et d'activités.
- Les BCC facilitent les passerelles entre les diplômes, et permettent d'ouvrir la formation universitaire à tous, tout au long de la vie.

5 BCC en licence SEF :

BCC1 : Saisir la diversité et la complexité des pratiques éducatives et de formation

BCC2 : Construire et contextualiser des questionnements dans le champ des sciences de l'éducation et de la formation

BCC3 : Identifier, produire et analyser des données relatives à des faits éducatifs

BCC4 : Identifier et s'orienter de manière critique dans les mondes professionnels de l'éducation et de la formation

BCC5 : S'informer, communiquer, coopérer pour agir dans des contextes éducatifs

Les 3 parcours

Vous devez suivre **au moins quatre cours** identifiés comme relevant de votre parcours dans les BCC 1 et 2. Vous pouvez donc également suivre des cours d'autres parcours ou des cours « transversaux ».

	EAD	MFA	TE2SVS
BCC 1 et 2	Parcours « Enseignement apprentissage et didactique »	Parcours « Métiers de la formation des adultes »	Parcours « Travail éducatif, social, santé et vie scolaire »
BCC 3, 4 ,5	L3 Tronc commun		

Guide des études et emploi du temps

Pour choisir vos cours optionnels et connaître le contenu et le créneau de vos cours obligatoires, lisez attentivement les deux documents.

- La version du **guide des études** de l'an dernier est disponible en ligne, une mise à jour sera faite dans les jours qui viennent. C'est un guide commun aux L2 et L3. Un code couleur est utilisé pour les UE de parcours.
- **L'emploi du temps de tous les cours** est en ligne sur Moodle. **Votre emploi du temps personnel** dépendra de vos inscriptions aux différents cours : des vœux sont à formuler par un questionnaire en ligne qui sera disponible du **mercredi 6 septembre 12h au samedi 9 septembre 12h** sur le moodle L3 et sur la page <https://psysef.univ-lille.fr/sef/formations/la-licence-mention-sciences-de-leducation-et-de-la-formation>

Choix de cours à effectuer 1/4

BCC1 à 4 : les UE gérées directement par le département SEF

BCC1	2 cours différents à choisir	
BCC2	UE1	1 cours obligatoire (présentiel <u>ou</u> à distance)
	UE2	1 cours à choisir
BCC3	UE1	2 séances de CM obligatoires par semestre (présentiel <u>ou</u> à distance)
	UE2	1 cours à choisir
BCC4	UE1	« accompagnement du projet de formation » choisir un horaire en présentiel <u>ou</u> le distanciel
	UE2	1 cours à choisir

Choix de cours à effectuer 2/4

BCC5-UE1 : les UE de langues vivantes

Si vous venez de L2 SEF, vous continuez avec la même langue, sinon vous vous inscrivez :

- soit en **anglais** par le questionnaire d'inscription
- soit en **espagnol** ou toute **autre langue du 4 au 15/09 (début des cours la semaine du 18/09)** via un moodle unique du pôle DELANG du **4 au 15/09** avec le code d'inscription : **sbdvpa**

Secrétariat du pôle DELANG Bât. A, A1.682 : delang.pdb@univ-lille.fr

Du lundi au vendredi, 9h-12h / 13h30-16h

Choix de cours à effectuer 3/4

BCC5 UE1 langue vivante ANGLAIS

Responsable : Annie Antonik.

Enseignantes du **présentiel** :

- Annie Antonik
- Sophie Fossé

Enseignant·e·s du **e-learning** :

- Christian-Pierre Guillebaert
- Helen Penet

2 groupes : lundi 8h-10h

1 groupe : mercredi 15-17h

Choix de cours à effectuer 4/4

BCC5-UE2 : UE PE « projet de l'étudiant »

Cette UE est **gérée par l'université** et non par le département.

Les inscriptions se feront via **l'application « ChoisirTonCours »** aux dates indiquées sur Moodle. La liste des cours se trouve également sur l'application.

En cas de difficulté, consulter le [moodle](#) du Pôle Transversalité « **Secrétariat Pôle Transversalité Pont de Bois** » (pas de clé d'inscription)

Cours en e-learning

Les cours en e-learning (appelés aussi EAD) sont des cours en **distanciel asynchrone**, réservés aux étudiant·e·s ayant une activité professionnelle, une charge de famille, étant en situation de handicap ou résidant hors académie.

Pour l'inscription à ces cours, un justificatif vous sera donc demandé. Il sera à déposer sur l'espace prévu à cet effet sur le moodle.

Le coût de l'enseignement en e-learning est de **30 euros par unité et par semestre**.

Calendrier des cours : ils ne commencent pas à la même date !

BCC1, 2, 3, 5 (langues)	semaine du 18/09
BCC3-UE1 (méthodologie)	2 séances de CM (semaine 18 et 25/09) Puis 8 séances TD (semaine du 02/10)
BCC4-UE1 « Accompagnement du projet de formation »	semaine du 25/09 puis semaine en alternance (voir sur Moodle pour créneaux)
BCC4-UE2 « Enseignements complémentaires et d'ouverture »	dates variables selon le cours choisi (voir sur Moodle)
BCC5-UE1 Langues vivantes	semaine du 18 septembre
BCC5-UE2 « UE PE-Projet de l'étudiant »	dates à vérifier selon l'UE choisie

Demandes de dispense de cours

Un dossier de demandes de dispense est disponible sur Moodle. Il est à compléter et à déposer sur Moodle **au plus tard le 18 octobre**.

Remplissez **un seul dossier pour toutes vos demandes**. N'oubliez pas de joindre vos justificatifs.

Diffusion des résultats : les dispenses ne sont accordées qu'après examen par l'équipe pédagogique. *La validation n'est pas automatique. En attendant la décision qui sera rendue, il faudra donc vous inscrire à tous les cours.*

Les différentes inscriptions

1. **Inscription administrative (IA)** : jusqu'au dimanche 24 septembre
2. **Vœux pour l'inscription dans les groupes** (choix des cours, y compris e-learning) : du mer. 6/09 12h au sam. 9/09 12h via le questionnaire, sauf inscription aux cours du BCC5 (inscription séparée). *Les justificatifs (contrats de travail ou attestation d'employeurs, ou justificatifs pour l'e-learning) au plus tard le mardi 12/09 12h sur Moodle.*
3. **Pour les étudiants concernés par les cours en e-learning, pour l'inscription définitive** : dossier à retrouver sur Moodle, il est impératif d'y reporter les cours qui vous ont été accordés sur la base de vos vœux.
4. **Inscription pédagogique (IP)** : au courant du semestre 5, information diffusée ultérieurement sur Moodle.

Les modalités d'évaluation

Le contrôle continu (CC) : les modalités du CC seront présentées dans les différents cours. *Attention, les dates sont aussi différentes d'une UE à l'autre.*

Le contrôle terminal (CT) : pour le mode devoir sur table, les dates sont fixées par la scolarité de l'Université dans les plages du calendrier universitaire.

Remarque :

- La plupart des cours de la L3 sont en contrôle continu, soyez attentif·ve·s aux dates d'évaluation communiquées par les enseignant·e·s.
- Les règles d'obtention du semestre et de l'année sont précisées dans le guide des études.

1. Rôle du jury

Président du jury de licence : Julien de Miribel

Le jury a pour rôle de proclamer les **notes** au terme des semestres et de valider l'**acquisition de l'année universitaire** et, à terme, l'obtention du **diplôme**.

- Le jury délibère souverainement à partir de l'ensemble des résultats obtenus par les candidats et **prononce l'admission ou l'ajournement** des étudiants aux UE, aux BCC, aux semestres et au diplôme. À ce titre, **le jury peut modifier ou suppléer chaque note**.
- **Après les délibérations**, le jury proclame les résultats qui sont affichés. Les notes sont parallèlement données aux étudiants **sur leur ENT**.

NB : le jury se réunit au moins deux fois par an pour valider les résultats de la session 1 (février et juin) et une fois dans le cadre de la session 2 (juin ou juillet).

2. Règles de validation

- Une UE et un BCC sont acquis en cas d'**obtention d'une note égale ou supérieure à 10**
- La note de chaque BCC correspond à la moyenne coefficientée des notes obtenues aux différentes UE (voir tableau ci-dessous)
- Le semestre est acquis si l'ensemble des BCC le constituant est acquis, eu égard aux règles de compensation (voir diapo suivante)
- En cas de non-obtention du semestre, les BCC ayant une note au moins égale à 10 restent acquis.

Coefficients appliqués en Licence																	
Semestre 1			Semestre 2			Semestre 3			Semestre 4			Semestre 5			Semestre 6		
BCC1 (9)	UE1 UE2	6 3	BCC1 (9)	UE1 UE2	6 3	BCC1 (6)	UE1	6	BCC1 (6)	UE1	6	BCC1 (6)	UE1	6	BCC1 (6)	UE1	6
BCC2 (12)	UE1 UE2 UE3	6 3 3	BCC2 (6)	UE1 UE2	3 3	BCC2 (9)	UE1 UE2	6 3	BCC2 (9)	UE1 UE2	6 3	BCC2 (9)	UE1 UE2	6 3	BCC2 (9)	UE1 UE2	6 3
BCC3 (3)	UE1	3	BCC3 (6)	UE1	6	BCC3 (3)	UE1 UE2	3	BCC3 (3)	UE1 UE2	3	BCC3 (3)	UE1 UE2	3	BCC3 (3)	UE1 UE2	3
BCC4 (-)	-	-	BCC4 (6)	UE1 UE2	3 3	BCC4 (6)	UE1 UE2	3 3	BCC4 (6)	UE1	3	BCC4 (6)	UE1 UE2	3 3	BCC4 (6)	UE1 UE2	3 3
BCC5 (6)	UE1 UE2	3 3	BCC5 (3)	UE1	3	BCC5 (6)	UE1 UE2	3 3	BCC5 (6)	UE1 UE2	3 3	BCC5 (6)	UE1 UE2	3 3	BCC5 (6)	UE1 UE2	3 3

3. Règles de compensation

a. La compensation s'effectue au sein des BCC et au sein des UE 

b. Les BCC différents ne se compensent pas entre eux au sein d'un même semestre, ni au sein d'une même année 

c. Mais un même BCC peut donner lieu à compensation d'un semestre à l'autre, au cours d'une même année 

Semestre 1							
BCC1 : 11/20 ✓				BCC2 : 9/20 ✗			
UE1 : 13/20		UE2 : 09/20		UE1 : 07/20		UE2 : 11/20	
12/20	14/20	8/20	10/20	06/20	08/20	09/20	13/20

Semestre	
BCC1 : 11/20	✓
BCC2 : 18/20	✓
BCC3 : 16/20	✓
BCC4 : 10/20	✓
BCC5 : 14/20	✓
Sem : 13,8/20	✓

Semestre	
BCC1 : 11/20	✓
BCC2 : 09/20	✗
BCC3 : 16/20	✓
BCC4 : 10/20	✓
BCC5 : 14/20	✓
Sem : 12/20	✗

Semestre 1	Semestre 2	Année
BCC1 : 11/20 ✓	BCC1 : 15/20 ✓	✓
BCC2 : 9/20 ✗	BCC2 : 14/20 ✓	✓
BCC3 : 16/20 ✓	BCC3 : 15/20 ✓	✓
BCC4 : 10/20 ✓	BCC4 : 12/20 ✓	✓
BCC5 : 14/20 ✓	BCC5 : 09/20 ✗	✓
Moyenne S1 : 12	Moyenne S2 : 13	-
Moyenne annuelle : 12,5/20		✓

4. Comprendre son relevé de notes

Voici quelques sigles à connaître pour comprendre son relevé de notes

ADM pour « Admis »	Vous avez obtenu l'UE, le BCC et/ou le semestre
AJ pour « Ajourné »	Vous n'avez pas obtenu la moyenne à l'UE, au BCC et/ou au semestre
DEF pour « Défaillant »	Vous n'avez pas eu de note à l'UE, au BCC et/ou au semestre. La moyenne ne peut être calculée
ABI pour « Absence injustifiée »	Vous avez été absent à un examen sans justification. Le calcul de la moyenne du semestre n'est pas possible
ABJ pour « Absence justifiée »	Vous avez été absent à un examen et l'avez justifié. La note de 0 est attribuée, la moyenne du semestre peut alors être calculée
AJAC pour « Ajourné mais autorisé à composer »	Vous n'avez que partiellement validé votre année, mais êtes autorisé.e à vous inscrire dans l'année supérieure de votre cycle. Cette autorisation d'« enjambement », valable entre L1 et L2 ou L2 et L3, est donnée par le jury de licence compte tenu des résultats obtenus

Vos contacts :

- Département SEF**
- Faculté PsySEF**
- Université de Lille**

SEF, PsySEF, UdL : vos sources d'informations privilégiées !

- Le site de l'université : <https://www.univ-lille.fr/>
- Le moodle L3 « Informations générales Licence 3 Sciences de l'éducation » :
clé d'inscription **à demander aux responsables**
- Le secrétariat
- L'équipe pédagogique
- Les réseaux sociaux officiels de l'université et de la faculté PsySEF :
 - ❖ [Twitter](#) : @psysef_ulille
 - ❖ [FaceBook](#): @psysef.ulille
 - ❖ [LinkedIn](#) : Faculté PsySEF (Psychologie, Sciences de l'Éducation et de la Formation)

Contacts L3 SEF

Responsables d'année, des 3 parcours (EAD, MFA, TE2SVS) et des conventions avec les écoles de travail social :

M. Mohamed Ait M'bark : mohamed.ait-m-bark@univ-lille.fr

M^{me} Stéphanie Fischer : stephanie.fischer@univ-lille.fr

Remarque : toujours inclure les 2 responsables dans vos courriels

Secrétariat pédagogique de la L3 :

Mme Frédérique Brisson : licence3-sde@univ-lille.fr

Département SEF

Au sein de la faculté PsySEF, c'est l'équipe administrative et pédagogique qui sera votre interlocutrice :

Direction du département SEF : M. Pierre-André Caron	pierre-andre.caron@univ-lille.fr
Responsable de l'offre de formation SEF : Mme Christelle Delannoy	christelle.delannoy@univ-lille.fr
Responsables de la mention Licence : M. Dany Bourdet et M. Xavier Sido	dany.bourdet@univ-lille.fr xavier.sido@univ-lille.fr
Responsables pédagogiques de la Licence 3 : M. Mohamed Ait M'bark et Mme Stéphanie Fischer	mohamed.ait-m-bark@univ-lille.fr stephanie.fischer@univ-lille.fr
Secrétariat pédagogique de la Licence 3 : Mme Frédérique Brisson	licence3-sde@univ-lille.fr
Président du jury de licence SEF : M. Julien de Miribel	julien.de-miribel@univ-lille.fr

PsySEF : vos référent·e·s égalité Femmes-Hommes

Yamina Delplace : yamina.delplace@univ-lille.fr
Dominique Knutsen : dknutsen@univ-lille.fr

- Journée de sensibilisation aux violences sexuelles et sexistes (VSS) pour tou.te.s les étudiant.e.s de PsySEF
- Plus d'informations à venir
- D'autres informations et évènements sont disponibles sur [l'université inclusive](#)

Université de Lille

Relais scolarité Pont de bois	scolarite-relais-pontdebois@univ-lille.fr 03.20.41.60.35
Centre de santé de l'étudiant	03.20.90.74.05
Bureau de la vie étudiante et du handicap	bveh.pdb@univ-lille.fr 03.20.41.70.96
Service universitaire d'accompagnement, d'information et d'orientation (SUAIO)	suaio-campus-pontdebois@univ-lille.fr 03.20.41.62.46
Bureau d'aide à l'insertion professionnelle	baip-campus-pontdebois@univ-lille.fr 03.20.41.61.62
Bureau d'accueil des étudiants internationaux (BAEI)	baei-shs@univ-lille.fr 03.20.41.60.69

Du bon usage de la communication (par courriel et sur Internet)

Avant d'envoyer un courriel, **assurez-vous que l'information ne se trouve pas déjà disponible sur vos sources d'informations privilégiées mises à votre disposition** (moodle L3 ou du cours, tableau d'affichage, etc.) ou de demander par voie directe (enseignants, autres étudiants). Toute communication passe par votre **adresse email universitaire**.

Nétiquette : « Ensemble des règles de savoir-vivre que doivent respecter les utilisateurs des réseaux comme Internet. » (Antidote)

Quelques règles élémentaires à respecter dans vos courriels :

- saluer son destinataire au début et la fin d'un message
- indiquer un objet du courriel
- donner toutes les informations utiles concernant votre demande (année, parcours, cours) et signez votre courriel (prénom/nom)
- être bref, clair et concis dans sa demande
- remercier son correspondant en cas d'une demande de faveur

Vos ressources

La vie étudiante à la faculté PsySEF

VP Vie étudiante : Julie Deville, Maitresse de conférences en SEF.

L'université est un lieu d'études mais aussi un lieu de vie. La faculté PsySEF s'est dotée d'une vice-doyenne vie étudiante qui, en complémentarité avec les équipes pédagogiques et administratives et les différents services de l'université, sera à votre écoute pour toutes les questions portant sur votre quotidien :

- information et orientation vers les services pouvant vous être utiles,
- soutien à vos projets,
- réponses aux situations spécifiques pouvant vous affecter.

N'hésitez pas à la contacter par mail : julie.deville@univ-lille.fr

La bibliothèque Jacques Hédoux (SEF)

Responsable : Daniel Bart.

Elle devrait ouvrir à compter de la 3e ou 4e semaine de septembre, le lundi de 13h30 à 17h30 et du mardi au vendredi de 9h30 à 17h30.

Le fonctionnement étant assuré par des étudiant·e·s moniteur·rice·s, il vaut mieux téléphoner si on vient spécialement, pour vérifier l'ouverture (0320416293).

Elle comporte des tables de travail individuelles ou en petits groupes, et vous permet de consulter et éventuellement d'emprunter des ouvrages et revues spécialisés dans les différents domaines de l'éducation et de la formation ainsi qu'un important fonds de mémoires. Des ordinateurs sont en libre accès.

Elle est située en salle B3.120 (dans le couloir des SEF, à l'opposé du secrétariat du département). <https://psysef.univ-lille.fr/sef/bibliotheques>

Fermeture de la Bibliothèque Universitaire Sciences Humaines et Sociales : la BUP

La BU SHS est fermée pour travaux, la réouverture est prévue à la rentrée 2026.

Une BU provisoire (BUP) pour 4 années se trouve dans le **bâtiment D** :
<https://bushs.univ-lille.fr/a-votre-service/bu-provisoire>

Remarque : tous les ouvrages ne sont pas disponibles à la BUP, le reste des collections est stocké dans des magasins à l'extérieur de l'université. Une navette s'occupe d'acheminer les ouvrages dans les magasins, avec une attente possible jusqu'à 5 jours. Les demandes de documents sont à faire par les usagers via le catalogue en ligne : [Lillocat](#)

Élections des représentant.es des étudiant.es

Les élections des représentants des étudiants siégeant au conseil d'administration, au conseil de la formation et de la vie universitaire et au conseil scientifique auront lieu

les 7, 8 et 9 novembre 2023 par la voie électronique.

Retrouvez toutes les informations relatives à ces élections dès septembre 2023 sur l'intranet de l'université : listes électorales, modalités et date limite de candidatures, modalités de vote.

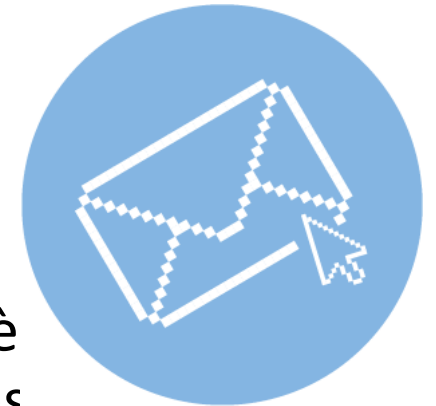

LES INCONTOURNABLES

***pour réussir votre rentrée et
votre année***

Une nouvelle application étudiante **Lilu**

Connexion avec vos identifiants ENT, quelques-uns des services :

- actualités en lien avec la vie étudiante : scolarité, culture, sport, vie de campus
- menus des restaurants Crous
- cours Moodle
- résultats des examens à chaque fin de semestre
- courriels universitaires pour suivre toutes les informations
- horaires et taux d'affluences des BU, possibilité de réserver (en ligne) un livre ou encore une salle de travail
- géolocalisation pour se repérer sur les campus

<https://jive.univ-lille.fr/decouverte-de-luniversite/lilu-lapplication-etudiante>

SE REPÉRER

- Repérez-vous dès la rentrée grâce aux **JIVE** et à la **Box de rentrée**, disponible sur le web...
- Consultez régulièrement **votre boîte mail et votre ENT**, sans oublier le site de l'université
- Consultez votre **ENT** pour y retrouver toutes les infos
- Consultez régulièrement les panneaux d'affichage du secrétariat pédagogique.

ADOPTEZ LES BONNES MÉTHODES

- Soyez assidu-e aux cours.
- Organisez votre temps de travail personnel (l'année est courte !).
- Consultez votre ENT, l'intranet et les nombreuses applications qui vous sont proposées (moodle...)
- Apprenez à travailler en autonomie en dehors des cours (lisez les textes et ouvrages conseillés, fréquentez les BU, les centres de ressources en langues, utilisez l'outil antiplagiat, etc.).
- Sollicitez vos enseignants
- Respectez les dates d'inscription administrative / pédagogique / aux examens.

ASSISTEZ À L'ATELIER CAPTE TA FAC (Organisé par le SUAIO du 6 au 19/09)

- Ouvert sur inscription : <https://jive.univ-lille.fr/decouverte-de-luniversite/capte-ta-fac>
- Objectifs :
 - Découvrir l'Université de Lille, ses campus, composantes et services
 - Comprendre le fonctionnement et l'organisation des études (BCC, UE, ECTS...)
 - Apprendre à se repérer sur le site Internet, l'ENT et l'intranet.

CONSTRUISEZ VOTRE PROJET D'ÉTUDES ET PROFESSIONNEL

- Construisez votre projet d'études et/ou professionnel avec le **SUAIO** (service universitaire d'accompagnement, d'information et d'orientation) et le **BAIP** (bureau d'aide à l'insertion professionnelle)
- Vous avez l'âme d'un entrepreneur, faites-vous accompagner par **Pépité Lille Hauts-de-France**
- Consultez régulièrement **LILAGORA**, le réseau professionnel de l'université : actu, offres de stage, d'emploi, d'alternance...
- Construisez votre projet de mobilité internationale avec le service des **Relations Internationales**

BÉNÉFICIEZ D'UN ACCOMPAGNEMENT

- **Dispositifs d'aménagement des études** selon votre situation
aménagements pédagogiques en licence, handicap, Service civique, engagement citoyen et associatif, sportif de haut niveau, artiste de haut niveau, étudiants réfugiés ou demandeurs d'asile
- **L'Université de Lille vous accompagne**, quel que soit votre besoin
→ tutorat, conseils en orientation, aides sociales, santé...
- Retrouvez tous les formulaires sur le site de l'université, rubrique Formation

PARTICIPEZ À LA VIE DU CAMPUS

- Avec une **association étudiante** (rapprochez-vous du BVE&H)
- Pratiquez un **sport** ou profitez des multiples **activités culturelles** proposées sur les campus
- Consultez les **réseaux sociaux** de l'université pour repérer tous les événements ou les opportunités qu'elle vous propose !

14/09 -12h00
Campus en fête
(15/09 sur cité scientifique)

- Stands et animations par les associations, services et partenaires
- Soirées festives
- Color Campus sur le campus Cité scientifique (le 15 à 16h30)

Du 6 au 19/09
Ateliers
« Capte ta Fac »
sur inscription

08/09 à 12h00
Live Twitch

Pour comprendre l'organisation de l'université et de votre formation.

20/09
Rentrée culturelle

Animations sur l'ensemble des campus pour découvrir la richesse de la vie culturelle universitaire

21/09 – 19h00
Soirée cinéma

- Votez pour votre film préféré sur le site JIVÉ
- Rendez-vous au Kino pour une séance gratuite.

28/09 -18h00
Carnaval et concert
Gare St Sauveur (Lille)

- Portez les couleurs de votre campus
- Clôturez les JIVÉ en musique !

Bonne
rentrée !

